

Construir

# Rústicas



## 12 PROJETOS

MORADAS E POUSADAS NA  
BAHIA, CEARÁ, SÃO PAULO,  
RIO GRANDE DO NORTE  
E RIO DE JANEIRO

### NATURAIS E MUITO RÚSTICAS

SAIBA POR QUE AS PEDRAS  
SÃO BOAS OPÇÕES PARA  
REVESTIR PISOS E PAREDES





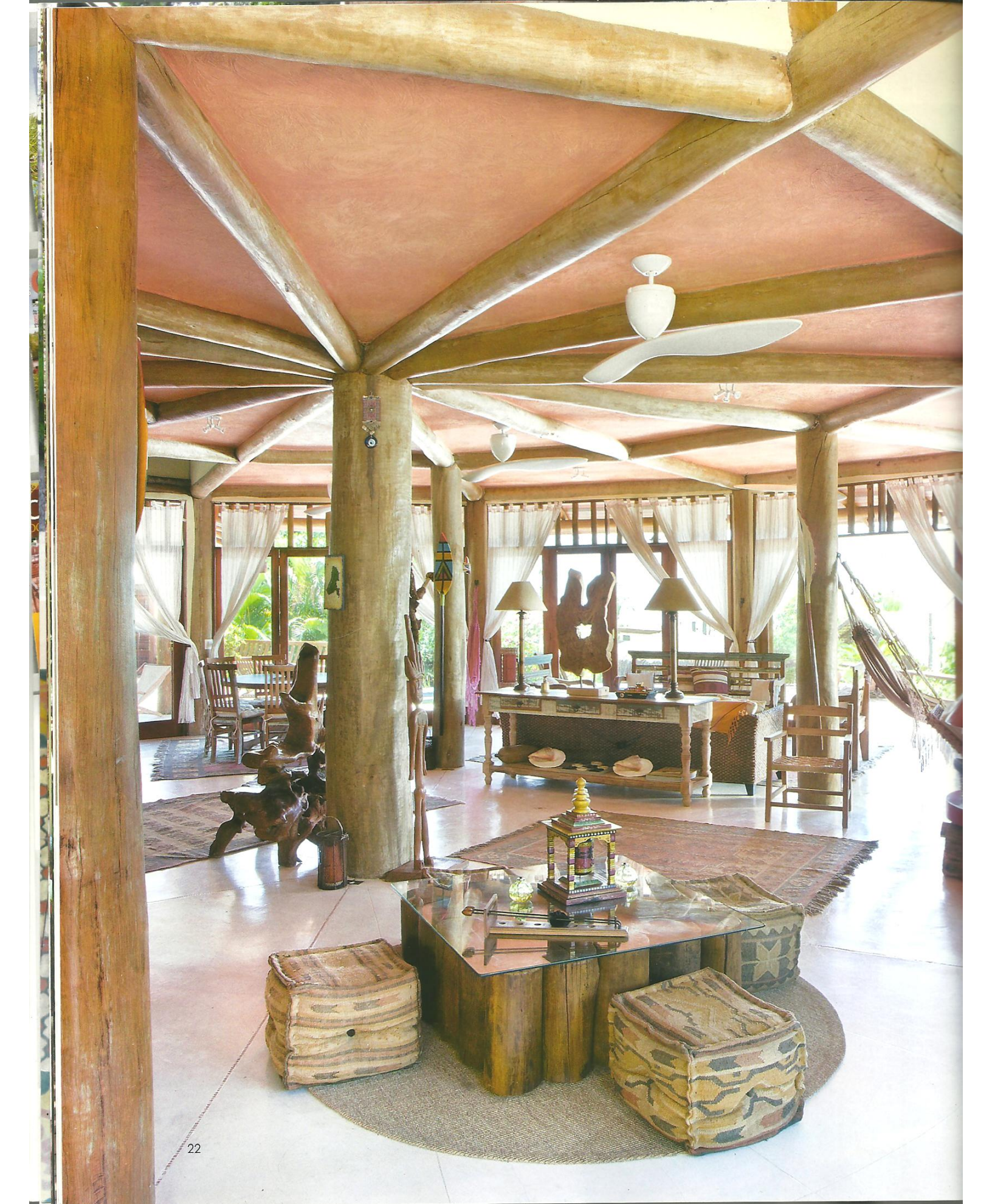





# Em forma de polígono

A GEOMETRIA DA RESIDÊNCIA  
FACILITOU A INTEGRAÇÃO DE TODOS  
OS AMBIENTES COM A PAISAGEM







**FASCINADOS POR ILHABELA**, no litoral norte paulista, os proprietários buscaram o lote ideal para construir a tão sonhada casa de praia para passar as férias. Como também queriam uma construção com características rústicas, após a compra do terreno com pouco mais de 822 m<sup>2</sup>, não pensaram duas vezes em contratar o arquiteto Eduardo Guastella, da mesma cidade e que há 15 anos trabalha com esse tipo de arquitetura. "Entre as principais solicitações para o projeto estavam harmonizar a residência com a natureza, criar uma morada bastante aberta com vista de 360° e ampla visão do mar. Por isso, a construção possui forma de um polígono, que também garantiu vários planos do telhado", explica o profissional.









Como o terreno tinha um desnível de aproximadamente três metros, optou-se por uma pequena movimentação de terra para sua implantação. Na parte interna, uma sala no pavimento térreo representa o coração da casa. É o ambiente em que os moradores passam longas horas e recebem seus amigos e familiares.

Entre os materiais rústicos selecionados estão a estrutura em eucalipto tratado e certificado, o piso de cimento queimado nos principais ambientes, o revestimento de pedra em algumas paredes e no piso dos acessos externos, a massa rústica e tinta látex na cor terracota (Lukscolor) nas fachadas, o forro de madeira angelim e as telhas cerâmicas do tipo americana mesclada.

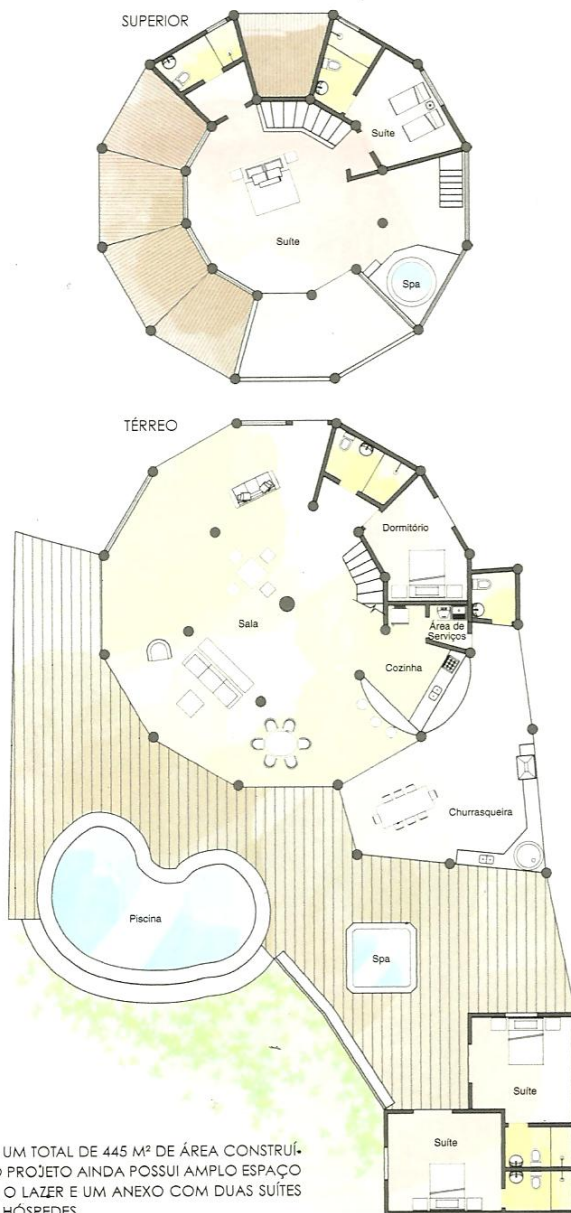

COM UM TOTAL DE 445 M<sup>2</sup> DE ÁREA CONSTRUÍDA, O PROJETO AINDA POSSUI AMPLO ESPAÇO PARA O LAZER E UM ANEXO COM DUAS SUÍTES PARA HÓSPEDES.











PARA SE REFRESCAR E APRECIAR A VISTA, QUE TAL CAIR NA PISCINA DE CONCRETO ARMADO E FUNDO INFINITO? O MODELO POSSUI FORMATO ORGÂNICO E 26 M<sup>2</sup> DE ÁREA CONSTRUÍDA. A PROFUNDIDADE VARIA ENTRE 1,20 E 1,60 M. PASTILHAS REVESTEM A PARTE INTERNA, ENQUANTO AS BORDAS SÃO DE GRANITO E AS REGIÕES AO REDOR RECEBERAM DEQUE DE MADEIRA.



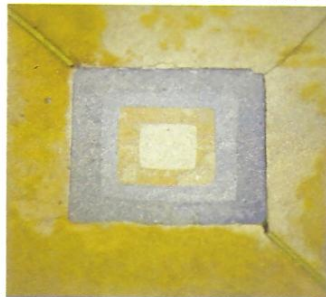

A cozinha localiza-se em ponto estratégico. Do tipo americana, está integrada internamente com a sala de jantar e, externamente, com o ambiente de churrasqueira, que possui tanto espaço para grelhar carnes, como também forno a lenha.



✦ **ÁREA CONSTRUÍDA:** 445 M<sup>2</sup>  
**PROJETO:** EDUARDO GUASTELLA  
**CONSTRUÇÃO:** LAURINDO RODRIGUES DE SOUZA  
**LOCALIZAÇÃO:** ILHABELA/SP

Texto Marcos Guaraldo  
Fotos Gui Morelli Ilustração AC Design

